UNE ANNÉE À LA BONNE GRAINE

ÉCOLE D'AMEUBLEMENT DE PARIS LA BONNE GRAINE

1866

Création du Patronage des Enfants de l'Ébénisterie pour encadrer le travail des jeunes des manufactures

1873

Premiers cours du soir

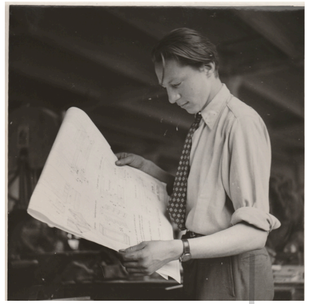

1898

Premier concours de dessins

1928

Reconnaissance d'utilité publique
&
Création du CAP

1931

Le Patronage se réunit avec d'autres métiers et devient la Chambre d'Apprentissage des Industries de l'Ameublement

1971

Création des CFA

1981

Emménagement passage de la Bonne Graine

1994

L'école pose ses valises dans ses locaux actuels du boulevard Voltaire

2009

Mise en place des formations de reconversion

2026

La Bonne Graine fête ses 160 ans

Votre rentrée ?

GESTION DE L'ÉCOLE

Bureau

Conseil d'Administration
Président : Arnaud Seigneur

Membres de l'association :

- Artisans des métiers de l'ameublement
- Personnalités en lien avec l'industrie de l'ameublement
- Anciens·nes élèves
- Membres de l'équipe scolaire

Répartition en
13 conseils professionnels

NOTRE ÉQUIPE

33 salarié·e·s

22 formateurs·trices

11 employé·e·s administratifs·ves

3 collaborateur·trices

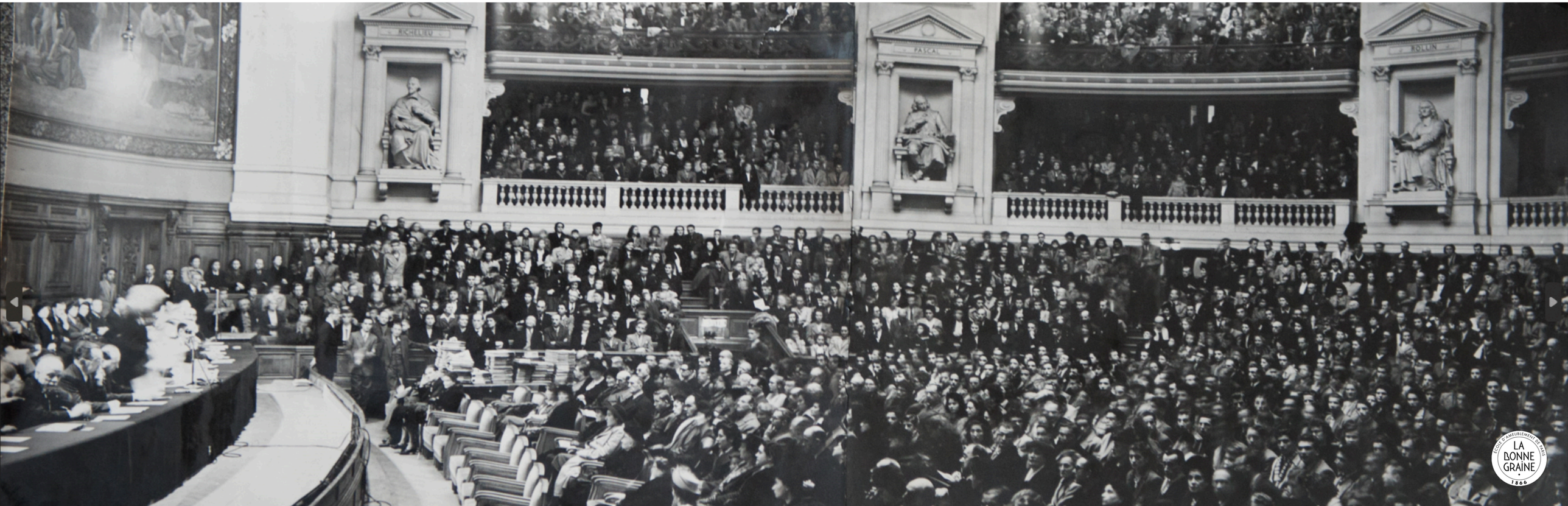

NOS FORMATIONS

EN 13 MÉTIERS ET 15 DIPLÔMES

Formations de niveau 3 (CAP)

En 2 ans ou 3 ans	Ébénisterie
En 2 ans	Tapisserie en siège Tapisserie en décor Dorure Encadrement Emballage professionnel
En 3 ans	Marqueterie Sculpture sur bois Tournage sur bois Menuiserie en siège* Rentraiture (restauration de tapis) Rentraiture (restauration de tapisserie)

Marqueterie, Sculpture sur bois, Tournage sur bois → Arts du bois*

Formations de niveau 4*

BMA Ébénisterie
BP Ameublement tapisserie

*Diplôme de niveau 3 du même secteur professionnel exigé

ENTRER EN FORMATION

- ✓ Formations entièrement prises en charge
- ✓ Aucun prérequis pour la grande majorité de nos formations

DOSSIER DE PRÉINSCRIPTION

Disponible à partir du 11 février 2026
Disponible en ligne en PDF modifiable et sur le site Internet

RECHERCHE D'ENTREPRISE

Prise de contact avec les entreprises
Dialogue avec les employeurs·euses
Candidatures

SIGNATURE DU CONTRAT D'APPRENTISSAGE

Transmission de la fiche "information entreprise" au CFA
Prise de contact entre l'entreprise et le CFA
Création de la convention de formation
Mise en place du contrat sur le compte OPCO de l'entreprise
Enregistrement du contrat par l'OPCO

AVANT LA RENTRÉE

Récupération des accès à votre espace numérique personnel pour les plannings et les emplois du temps
Diffusion des dates et horaires de rentrée au plus tard fin août

LA RÉMUNÉRATION DE L'APPRENTI·E

Barème général*	<18 ANS	18 - 20 ANS	21 - 25 ANS	> 26 ANS
1ère année	27% 486.50€	43% 774.79€	53% 954.98€	100% 1801.84€
2ème année	39% 702.72€	51% 918.94€	61% 1099.12€	100% 1801.84€
3ème année	55% 991.01€	67% 1207.23€	78% 1405.44€	100% 1801.84€

Le salaire de l’apprenti·e reste exonéré de charges jusqu’à un montant de 50% du SMIC soit 900.92€ en 2025

*Rémunération brute, peut varier selon la convention collective à laquelle l'entreprise est rattachée

UNE SEMAINE TYPE À LA BONNE GRAINE

Matières	1 semaine d'école pour 2 semaines d'entreprise					2 semaines d'école pour 2 semaines d'entreprise	
	CAP Dorure	CAP Encadrement	CAP Ebénisterie	CAP Tapisserie en siège	CAP Tapisserie en décor	BMA Ebénisterie	BP Tapisserie
Arts appliqués	3h	3h	3h	3h	3h	3h	3h
Histoire des styles	3h	3h	3h	3h	3h	3h	3h
Atelier	28 h	28 h	14 h	21 à 24 h	21 à 24 h	7 h	21 à 24 h
Etude de construction			7 h			7 h	1h30
Technologie / DAO			7 h			7 h	
Autres matières	anglais	anglais		anglais	anglais	anglais/gestion	

*À titre d'exemple, réalisé en février 2025. Certains horaires peuvent varier d'une année à l'autre.

UNE ANNÉE TYPE À LA BONNE GRAINE

Ecole d'ameublement de Paris - La Bonne Graine

2026-2027

CAP 1ère année - Toutes spécialités hors ébénisterie et arts du bois

Planning prévisionnel 2026-2027

Août	Septembre	Octobre	Novembre	Décembre	Janvier	Février	Mars	Avril	Mai	Juin**	Juillet
1 Sa	1 Ma	1 Je	1 Di	1 Ma	1 Ve	1 Lu	1 Lu	1 Je	1 Sa	1 Ma	1 Je
2 Di	2 Me	2 Ve	2 Lu	2 Me	2 Sa	2 Ma	2 Ma	2 Ve	2 Di	2 Me	2 Ve
3 Lu	3 Je	3 Sa	3 Ma	3 Je	3 Di	3 Me	3 Me	3 Sa	3 Lu	3 Je	3 Sa
4 Ma	4 Ve	4 Di	4 Me	4 Ve	4 Lu S6	4 Je	4 Je	4 Di	4 Ma	4 Ve	4 Di
5 Me	5 Sa	5 Lu	5 Je	5 Sa	5 Ma	5 Ve	5 Ve EG	5 Lu	5 Me	5 Sa	5 Lu
6 Je	6 Di	6 Ma	6 Ve EG	6 Di	6 Me	6 Sa	6 Sa	6 Ma	6 Je	6 Di	6 Ma
7 Ve	7 Lu S1	7 Me	7 Sa	7 Lu	7 Je	7 Di	7 Di	7 Me	7 Ve	7 Lu	7 Me
8 Sa	8 Ma	8 Je	8 Di	8 Ma	8 Ve	8 Lu	8 Lu S9	8 Je	8 Sa	8 Ma	8 Je
9 Di	9 Me	9 Ve	9 Lu S4	9 Me	9 Sa	9 Ma	9 Ma	9 Ve	9 Di	9 Me	9 Ve
10 Lu	10 Je	10 Sa	10 Ma	10 Je	10 Di	10 Me	10 Me	10 Sa	10 Lu	10 Je	10 Sa
11 Ma	11 Ve	11 Di	11 Me	11 Ve	11 Lu	11 Je	11 Je	11 Di	11 Ma	11 Ve	11 Di
12 Me	12 Sa	12 Lu	12 Je	12 Sa	12 Ma	12 Ve EG	12 Ve	12 Lu	12 Me	12 Sa	12 Lu
13 Je	13 Di	13 Ma	13 Ve	13 Di	13 Me	13 Sa	13 Sa	13 Ma	13 Je	13 Di	13 Ma
14 Ve	14 Lu	14 Me	14 Sa	14 Lu	14 Je	14 Di	14 Di	14 Me	14 Ve	14 Lu	14 Me
15 Sa	15 Ma	15 Je	15 Di	15 Ma	15 Ve	15 Lu S8	15 Lu	15 Je	15 Sa	15 Ma	15 Je
16 Di	16 Me	16 Ve EG	16 Lu	16 Me	16 Sa	16 Ma	16 Ma	16 Ve	16 Di	16 Me	16 Ve
17 Lu	17 Je	17 Sa	17 Ma	17 Je	17 Di	17 Me	17 Me	17 Sa	17 Lu	17 Je	17 Sa
18 Ma	18 Ve	18 Di	18 Me	18 Ve EG	18 Lu	18 Je	18 Je	18 Di	18 Ma S12	18 Ve	18 Di
19 Me	19 Sa	19 Lu S3	19 Je	19 Sa	19 Ma	19 Ve	19 Ve	19 Lu	19 Me	19 Sa	19 Lu
20 Je	20 Di	20 Ma	20 Ve	20 Di	20 Me	20 Sa	20 Sa	20 Ma	20 Je	20 Di	20 Ma
21 Ve	21 Lu	21 Me	21 Sa	21 Lu	21 Je	21 Di	21 Di	21 Me	21 Ve	21 Lu	21 Me
22 Sa	22 Ma	22 Je	22 Di	22 Ma	22 Ve EG	22 Lu	22 Lu	22 Je	22 Sa	22 Ma	22 Je
23 Di	23 Me	23 Ve	23 Lu	23 Me	23 Sa	23 Ma	23 Ma	23 Ve EG	23 Di	23 Me	23 Ve
24 Lu	24 Je	24 Sa	24 Ma	24 Je	24 Di	24 Me	24 Me	24 Sa	24 Lu	24 Je	24 Sa
25 Ma	25 Ve EG	25 Di	25 Me	25 Ve	25 Lu S7	25 Je	25 Je	25 Di	25 Ma	25 Ve	25 Di
26 Me	26 Sa	26 Lu	26 Je	26 Sa	26 Ma	26 Ve	26 Ve EG	26 Lu S11	26 Me	26 Sa	26 Lu
27 Je	27 Di	27 Ma	27 Ve EG	27 Di	27 Me	27 Sa	27 Sa	27 Ma	27 Je	27 Di	27 Ma
28 Ve	28 Lu S2	28 Me	28 Sa	28 Lu	28 Je	28 Di	28 Di	28 Me	28 Ve	28 Lu	28 Me
29 Sa	29 Ma	29 Je	29 Di	29 Ma	29 Ve		29 Lu	29 Je	29 Sa	29 Ma	29 Je
30 Di	30 Me	30 Ve	30 Lu S5	30 Me	30 Sa		30 Ma S10	30 Ve	30 Di	30 Me	30 Ve
31 Lu		31 Sa		31 Je	31 Di		31 Me		31 Lu		31 Sa

S1
Numérotation de semaines de cours

Semaines de cours

EG
Journée dédiée aux enseignements généraux, réservée au publics non titulaires d'un niveau 3, 4 ou plus

Jours fériés

CFA fermé*

*Lorsque le CFA est fermé, les apprenti·e·s restent en entreprise, les congés d'entreprise resant à la discretion de l'employeur·euse

** Période d'examens

La totalité du mois de juin est consacrée aux examens

Résultats des examens première semaine de juillet

Inscriptions aux examens en dernière année de formation entre octobre et novembre

L'école se charge de l'ensemble du suivi depuis l'inscription jusqu'aux résultats

Périodes d'entreprise : semaines en blanc

Périodes de cours : De septembre à fin mai - semaines en bleu

ÉCOLE D'AMEUBLEMENT DE PARIS
LA BONNE GRAINE
1866

LES OUTILS DE LIAISON - NETYPARÉO

pour les apprenti·e·s, les entreprises et les parents d'élèves mineur·e·s

Vous y retrouverez également le calendrier d'alternance, votre attestation de scolarité, le contrat d'apprentissage, le règlement intérieur et beaucoup d'autres documents utiles.

LES OUTILS DE LIAISON - LE DRIVE

Section AC

Type | Contacts | Date de modification | Source

Nom	Propriétaire	Dernière modification	Taille du fich
Technologie	pedagobg	2 sept. 2024 pedagobg	—
Histoire des styles			
Dessin technique			
DAO			
Atelier			
Arts appliqués			

Partagés avec moi > Section AC > Histoire des styles

Type | Contacts | Date de modification | Source

Nom
2. Fiches décor et mobilier
1. Cours
0. Méthodologie
Quelques documentaires.pdf
Bibliographie CAP FR.pdf

Partagés avec moi > Section AC > Histoire des styles > 1. Cours

Type | Contacts | Date de modification | Source

Nom	Propriétaire	Dernière modification	Taille du fich
8. La Renaissance française.pdf	pedagobg	31 déc. 1979 pedagobg	4,4 Mo
7. La Renaissance italienne.pdf	pedagobg	31 déc. 1979 pedagobg	2,2 Mo
6. L_Art Gothique.pdf	pedagobg	31 déc. 1979 pedagobg	6,1 Mo
5. L_Art Roman.pdf	pedagobg	31 déc. 1979 pedagobg	4,9 Mo
4. Introduction au Moyen-Age.pdf	pedagobg	31 déc. 1979 pedagobg	1,4 Mo
3. L_Art Romain.pdf	pedagobg	31 déc. 1979 pedagobg	3,8 Mo
2. L_Art Grec.pdf	pedagobg	31 déc. 1979 pedagobg	2,6 Mo
1. L_art Egyptien.pdf	pedagobg	31 déc. 1979 pedagobg	3,3 Mo
0. Introduction à l_histoire des styles.pdf	pedagobg	31 déc. 1979 pedagobg	629 Ko

Un lien par groupe de formation, pour toute la durée de la formation.

Des contenus pour chaque matière postés à l'initiative des formateur·trice·s et accessibles à tout moment.

LA BONNE GRAINE 1866

POURCENTAGES DE RÉUSSITE AUX EXAMENS

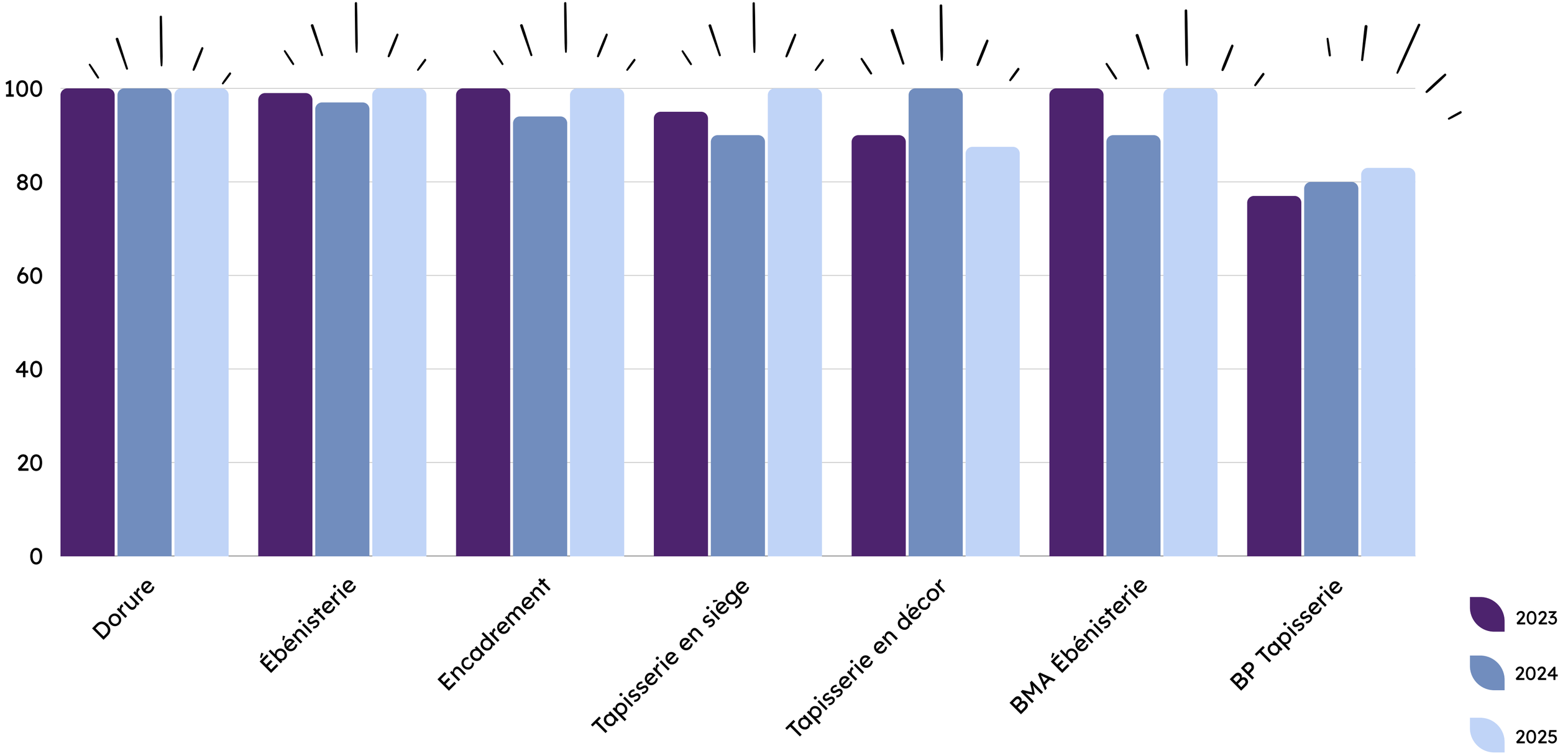

Statistiques internes - données détaillées sur notre site Résultats et statiques, et sur les pages dédiées à chaque métier

INSERTION PROFESSIONNELLE EN 2022-2023

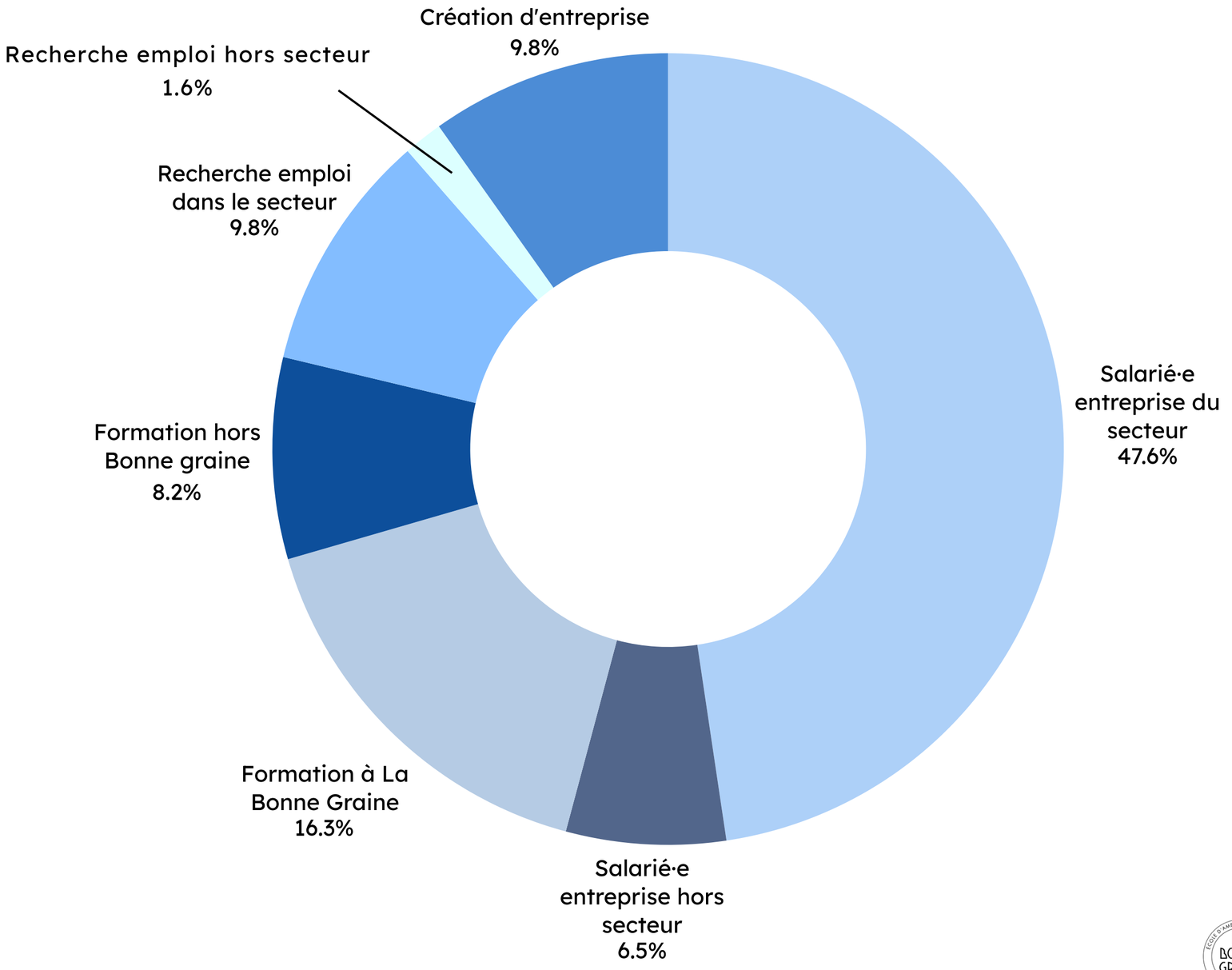

INSERTION PROFESSIONNELLE EN 2023-2024

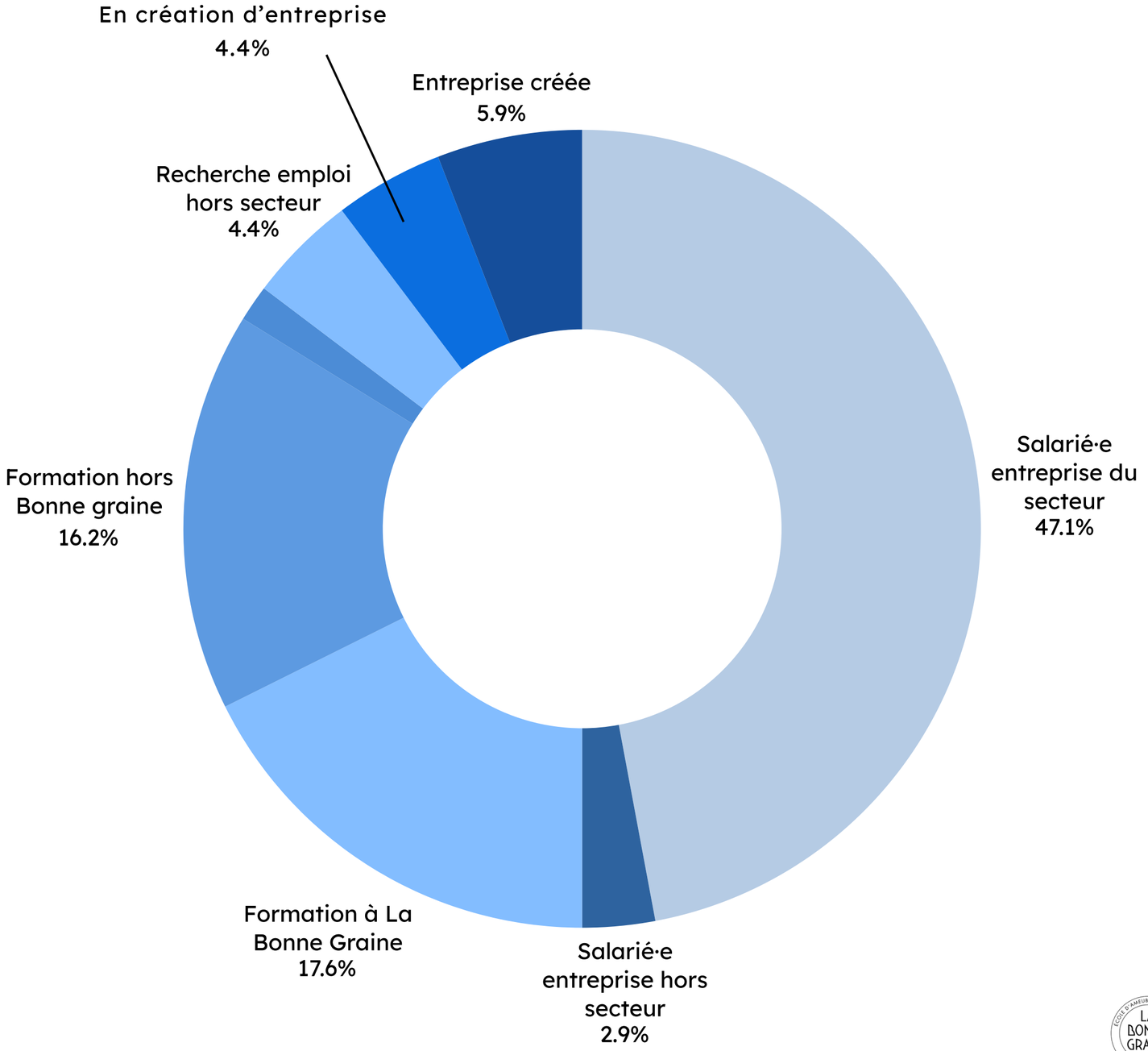

INSERTION PROFESSIONNELLE EN 2024-2025

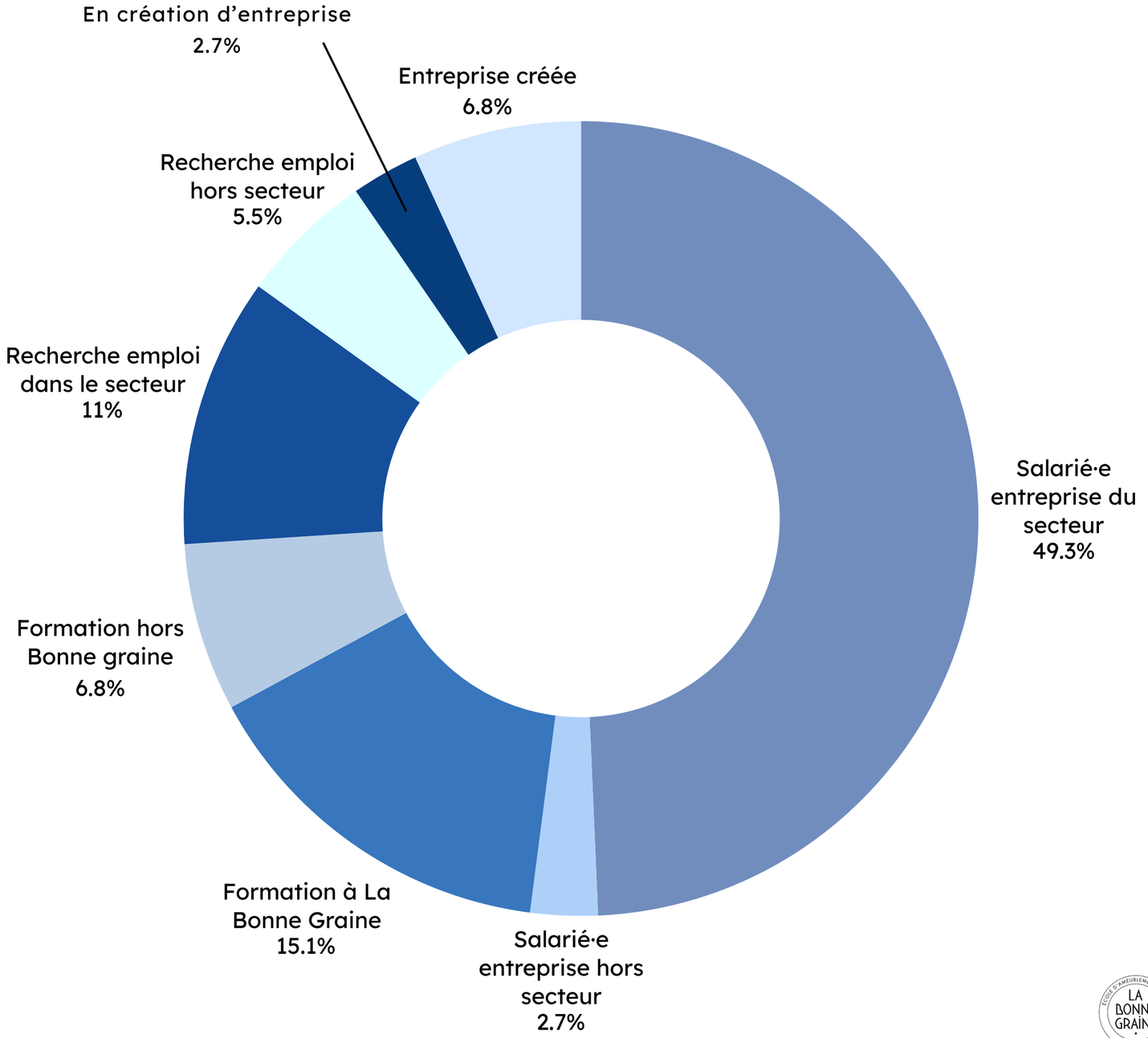

INSERTION PROFESSIONNELLE EN 2025-2026

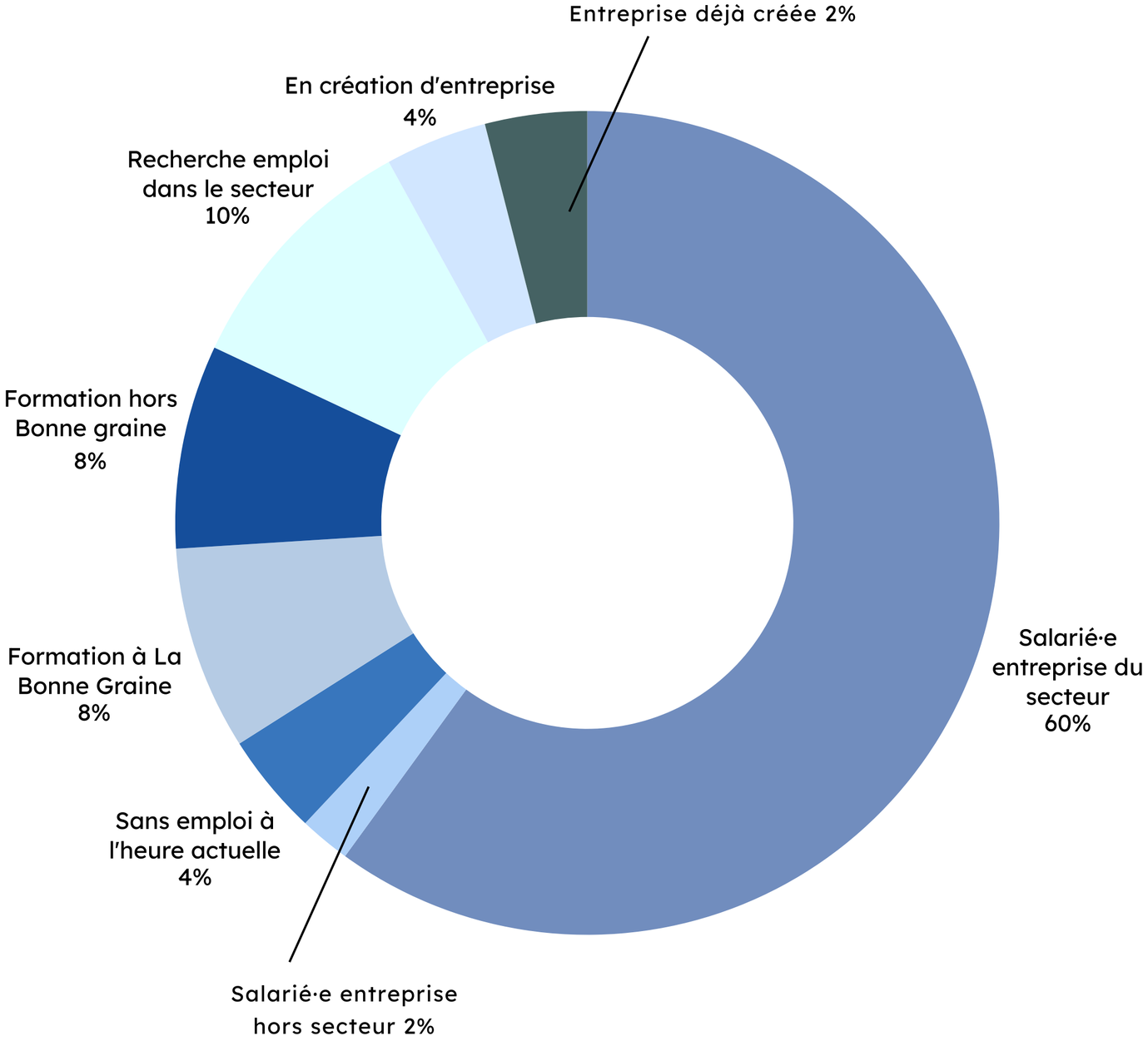

QUELQUES AIDES

Aide régionale à l'apprentissage → Jusqu'à 200 euros pour les apprenti·e·s de première année

Aide au premier équipement → Jusqu'à 500 euros financés par l'OPCO pour tout matériel acheté au CFA pour les contrats privés

Dépôt vente → L'école propose du matériel d'atelier, de dessin et de dessin technique sélectionné par nos formateurs et formatrices

QUELQUES CONSEILS

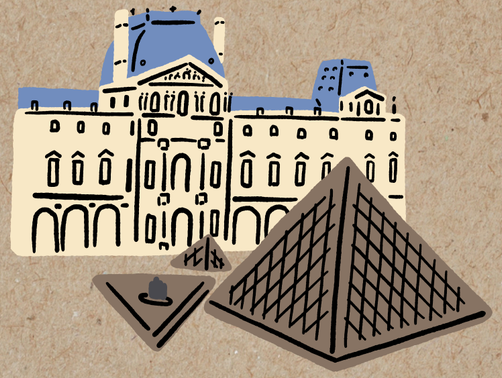

Du 7 mars au 12 avril 2026
La Bonne Graine sera présente au Bastille Design Center et à la Fondation Fiminco

Les musées phares pour l'ameublement :
Musée Carnavalet
Musée des Arts Décoratifs
Château de Malmaison
Musée Nissim de Camondo
Musée Jacquemart-André
Hôtel de la Marine
Château de Versailles
Château de Fontainebleau ...

Nos réseaux sociaux

BONNE VISITE !